JONAVOS RAJONO SAVIVALDYBĖS DALIES (KARINIO POLIGONO IR KARINIO MOKYMO TERITORIJOS), KAIŠIADORIŲ RAJONO SAVIVALDYBĖS DALIES (KARINIO MOKYMO TERITORIJOS) BENDRASIS PLANAS SPRENDINIAI. GAMTINIO KARKASO BRĖŽINYS

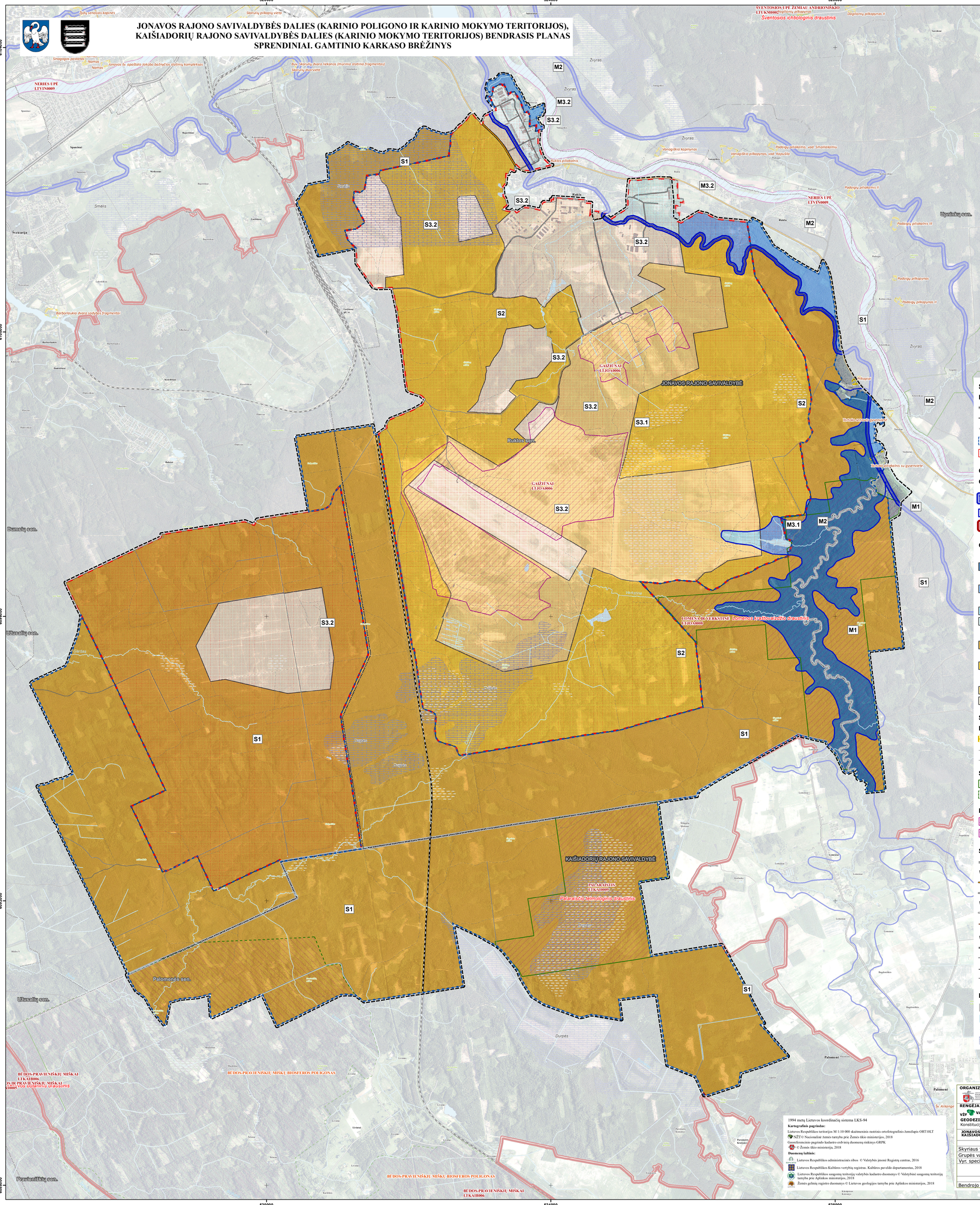

SUTARTINIAI ŽENKLAI

RIBOS

- Savivaldybės riba
- Seniūnijos riba
- Planuojama teritorija
- Plečiama karinio mokymo teritorijos riba
- Plečiama karinio poligono teritorijos riba

GAMTINIS KARKASAS

Gamtinio karkaso struktūrinės dalys

- Nacionalinės svarbos migracijos koridorius
- Vietinės svarbos migracijos koridorius
- Regioninės svarbos vidinio stabilizavimo arealas

Gamtinio karkaso teritorijų tvarkymo kryptys

Išlaikomas ir saugomas esamas natūralus kraštovaizdžio pobūdis
- M1 - Natūralios aplinkos (patikimo geoekologinio potencialo) teritorijos

Palaikomas ir stiprinamas esamas kraštovaizdžio pobūdis ir natūralumas
- M2 - Pusiau natūralios aplinkos (riboto geoekologinio potencialo) teritorijos

Grąžinami ir gausinami kraštovaizdžio natūralumą atkuriantys elementai, tame tarpe:
- M3.1 - Mažai urbanizuotos aplinkos (silpno geoekologinio potencialo) teritorijos
- M3.2 - Urbanizuotos aplinkos (pažeisto ir stipriai pažeisto geoekologinio potencialo) teritorijos

Išlaikomas ir saugomas esamas natūralus kraštovaizdžio pobūdis
- S1 - Natūralios aplinkos (patikimo geoekologinio potencialo) teritorijos

Palaikomas ir stiprinamas esamas kraštovaizdžio pobūdis ir natūralumas
- S2 - Pusiau natūralios aplinkos (riboto geoekologinio potencialo) teritorijos

Grąžinami ir gausinami kraštovaizdžio natūralumą atkuriantys elementai, tame tarpe:
- S3.1 - Mažai urbanizuotos aplinkos (silpno geoekologinio potencialo) teritorijos
- S3.2 - Urbanizuotos aplinkos (pažeisto ir stipriai pažeisto geoekologinio potencialo) teritorijos

SAUGOMI OBJEKTAI IR TERITORIJOS

Nekilnojamasis kultūros paveldas

- Nekilnojamojo kultūros paveldo objekto teritorijos riba
- Kultūros paveldo objekto apsaugos nuo fizinio poveikio pozonis
- Kultūros paveldo objekto vizualinės apsaugos pozonis

Saugomos teritorijos

- Draustinis
- Biosferos poligonas

NATURA 2000 teritorijos

- Paukščių apsaugai svarbi teritorija
- Buveinių apsaugai svarbi teritorija

SUSISIEKIMO INFRASTRUKTŪRA

- Geležinkelis

Valstybinės reikšmės keliai
- Valstybinės reikšmės krašto kelias
- Valstybinės reikšmės rajoninis kelias

Viešieji keliai
- Gatvė
- Viešasis kelias

Vidaus keliai
- Kelias su danga
- Žvyrkelis
- Gruntkelis
- Lauko, miško kelias

KITI ŽYMĖJIMAI

- Pastatais, statiniais dengiama žemė
- Vandens telkinys
- Pelkė
- Naudingosios iškasenos/rūšis

M 1 : 20 000

0 200 400 800 1 200 1 600 2 000 Metrų

1994 metų Lietuvos koordinačių sistema LKS-94

Kartografinis pagrindas:

Lietuvos Respublikos teritorijos M 1:10 000 skaitmeninis rastrinis ortofotografinis žemėlapis ORT10LT
NŽT © Nacionalinė žemės tarnyba prie Žemės ūkio ministerijos, 2018
Georeferencinio pagrindo kadastro erdvinių duomenų rinkinys GRPK
© Žemės ūkio ministerija, 2018

Duomenų šaltinis:

Lietuvos Respublikos administracinės ribos © Valstybės įmonė Registrų centras, 2016
Lietuvos Respublikos Kultūros vertybių registras. Kultūros paveldo departamentas, 2018
Lietuvos Respublikos saugomų teritorijų valstybės kadastro duomenys © Valstybinė saugomų teritorijų tarnyba prie Aplinkos ministerijos, 2018
Žemės gelmių registro duomenys © Lietuvos geologijos tarnyba prie Aplinkos ministerijos, 2018

ORGANIZATORIUS:
LIETUVOS RESPUBLIKOS KRAŠTO APSAUGOS MINISTERIJA
Totorių g. 25, 01121 Vilnius, tel. 8 (706) 70750, faks. (8 5) 264 8517, el. paštas: kam@kam.lt

RENGĖJAI:
VšĮ VALSTYBĖS ĮMONĖ VALSTYBĖS ŽEMĖS FONDAS
GEODEZIJOS, ŽEMĖTVARKOS IR TERITORIJŲ PLANAVIMO SKYRIUS
Konstitucijos pr. 23-401 (A korpusas), 08105 Vilnius, tel. 8 (5) 262 09 74; faksas 8 (5) 262 16 72

JONAVOS RAJONO SAVIVALDYBĖS DALIES (KARINIO POLIGONO IR KARINIO MOKYMO TERITORIJOS), KAIŠIADORIŲ RAJONO SAVIVALDYBĖS DALIES (KARINIO MOKYMO TERITORIJOS) BENDRIEJI PLANAI SPRENDINIAI. GAMTINIO KARKASO BRĖŽINYS		Lapas 1	Lapų 1
Pareigos	Pavardė	Parašas	Data
Skyriaus vadovė	D. Pupelytė		
Grupės vadovė	R. Jacunskaitė		
Vyr. specialistė	G. Kraučiūnė		
Pareigos	Pavardė	Parašas	Data
Bendrojo plano vadovė	L. Janulienė (atest. Nr. A413)		